

CONICET



SANTA FE



1950
CNEA, Comisión Nacional de Energía Atómica

1955
Centro Atómico Bariloche

1955
Instituto Balseiro, Instituto de Física

1956
INTA, Instituto Nacional Tecnología Agropecuaria

1957
INTI, Instituto Nacional Tecnología Industrial

CONICET

Consejo Nacional de Investigaciones Científicas y Técnicas

Antecedente

1951, se crea, mediante decreto 9695, el CONITYC, Consejo Nacional de Investigaciones Técnicas y Científicas (Gobierno de Perón).

1958

Se firma el Decreto Ley N° 1291 que establece la creación del CONICET, Consejo Nacional de Investigaciones Científicas y Técnicas (Gobierno de facto de Aramburu).

Primer Director

Bernardo Houssay, Premio Nobel en Medicina y Fisiología en 1947.

2007

Creación del Ministerio de Ciencia, Tecnología e Innovación Productiva. CONICET, organismo autárquico dependiente del MINCYT.



Su actividad se desarrolla en cuatro
GRANDES ÁREAS de ciencia:

- Agrarias, Ingeniería y de Materiales
- Biológicas y de la Salud
- Exactas y Naturales
- Sociales y Humanidades

CONICET

Consejo Nacional de Investigaciones Científicas y Técnicas

Objetivos:

- Fomentar y subvencionar la investigación científica y tecnológica, y las actividades de apoyo que apunten al avance científico y tecnológico en el país, al desarrollo de la economía nacional y al mejoramiento de la calidad de vida, considerando los lineamientos establecidos por el Gobierno Nacional.
- Fomentar el intercambio y la cooperación científico-tecnológica.
- Otorgar subsidios a proyectos de investigación.
- Otorgar pasantías y becas para la capacitación y perfeccionamiento.
- Organizar y subvencionar institutos, laboratorios y centros de investigación.
- Administrar las Carreras del Investigador Científico y del Personal de Apoyo.
- Instituir premios, créditos y otras acciones de apoyo.
- Brindar asesoramiento a entidades públicas y privadas.



RED institucional CONICET

PERSONAL (Cifras CONICET 2016)
25,271

10,036 Investigadores
11,017 Becarios
2.653 Personal de Apoyo
1.565 Administrativos

RED

15 Centros Científicos Tecnológicos
249 Unidades Ejecutoras (Institutos)
11 Centros de Investigación y Transferencia
1 Centros de Investigación Multidisciplinaria

PROVINCIA DE SANTA FE

2 Centros Científicos Tecnológicos
28 Unidades Ejecutoras (Institutos)

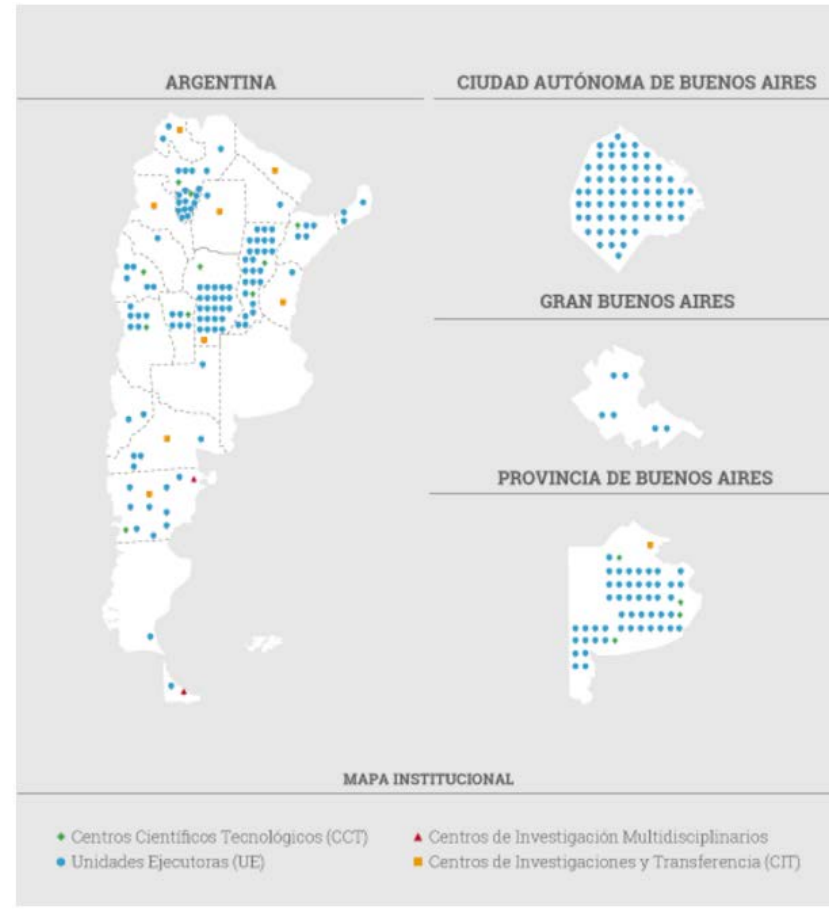

ÓRGANO DE GOBIERNO

*El CONICET está conducido por un Directorio de nueve miembros, integrado por:
un Presidente,
2 vicepresidentes y
6 directores.*

CONICET

Consejo Nacional de Investigaciones Científicas y Técnicas

Órgano de Gobierno

El CONICET está conducido por un Directorio de nueve miembros, integrado por:
un Presidente,
2 vicepresidentes y
6 directores.

El Presidente es propuesto por el presidente de la Nación, y los ocho miembros restantes surgen de:

- (4) Investigadores activos en cada una de las grandes áreas del conocimiento
- (1) Consejo de Universidades
- (1) Organizaciones de la industria
- (1) Organizaciones del agro
- (1) Organismos responsables de CyT de Gobiernos Provinciales y CABA



Directorio CONICET

ÓRGANO DE GOBIERNO

El CONICET está conducido por un Directorio de nueve miembros, integrado por:

*un Presidente,
2 vicepresidentes y
6 directores.*



Dr. Alejandro CECCATTO

Presidente

Alejandro Ceccatto asumió la presidencia del CONICET el 11 de diciembre de 2015. Es doctor en Física de la Universidad Nacional de La Plata (UNLP), Investigador Principal del Consejo y profesor titular en la Facultad de Ciencias Exactas, Ingeniería y Agrimensura de la Universidad Nacional de Rosario (UNR). Fue Secretario de Articulación Científico Tecnológica del Ministerio de Ciencia, Tecnología e Innovación Productiva de la Nación durante el período 2008-2015, director del Centro Internacional Franco-Argentino de Ciencias de la Información y de Sistemas (CIFASIS), y director ejecutivo de la Red Nacional de Investigación y Educación de Argentina (INNOVA-RED). También fue director del Centro Científico Tecnológico (CCT) CONICET Rosario, del Instituto de Física Rosario (IFIR) y del Instituto Rosario de Investigaciones en Ciencias de la Educación (IRICE). Ha publicado más de 120 artículos con referato y ha dirigido 12 tesis doctorales.



Directorio CONICET

ÓRGANO DE GOBIERNO

El CONICET está conducido por un Directorio de nueve miembros, integrado por:

un Presidente,
2 vicepresidentes y
6 directores.



Dra. Mirtha María Flawiá

Vicepresidente de Asuntos Científicos

Biológicas y de la Salud



Dr. Miguel Ángel Laborde

Vicepresidente de Asuntos Tecnológicos

Agrarias, Ingeniería y de Materiales



Dr. Francisco Antonio Tamarit
CIN



Dr. Vicente Antonio Macagno
Exactas y Naturales



Dra. Graciela Ciccía
Industria



Dr. Carlos José Van Gelderen
Agro



Ing. Tulio Abel Del Bono
Organismos CyT



Dra. Dora Barrancos
Sociales y Humanidades



ESTRUCTURA ADMINISTRATIVA

- Unidad de auditoría interna*
- Gerencia de administración*
- Gerencia de asuntos legales*
- Gerencia de desarrollo científico y tecnológico*
- Gerencia de evaluación y planificación*
- Gerencia de recursos humanos*
- Gerencia de organización y sistemas*
- Dirección de vinculación tecnológica*
- Dirección de relaciones Institucionales*

CONICET Estructura Administrativa

		
Juan Castillo Marín Auditor Interno Titular uai@conicet.gov.ar	Ricardo Renyi Auditor Adjunto de Sistemas uai@conicet.gov.ar	Daniel Desancio Auditor Adjunto Legal uai@conicet.gov.ar

Gerencia de Administración

			
Jorge Figari Gerente gdea@conicet.gov.ar	Silvia Murias (A/C) Dirección de Presupuesto gdea@conicet.gov.ar	Patricia Univaso (A/C) Dirección de Unidad de Control gdea@conicet.gov.ar	Carmen Uzal (A/C) Dirección de Contabilidad gdea@conicet.gov.ar

Gerencia de asuntos legales

		
Alan Terniño A/C Gerencia aslegal@conicet.gov.ar	Alejandra Aybar (A/C) Dirección de Servicio Jurídico juridicos@conicet.gov.ar	Liliana Pérez Rizzo(A/C) Dirección de Control Legal y Técnico lerezazzo@conicet.gov.ar



ESTRUCTURA ADMINISTRATIVA

- Unidad de auditoría interna
- Gerencia de administración
- Gerencia de asuntos legales
- Gerencia de desarrollo científico y tecnológico
- Gerencia de evaluación y planificación
- Gerencia de recursos humanos
- Gerencia de organización y sistemas
- Dirección de vinculación tecnológica
- Dirección de relaciones Institucionales

CONICET

Estructura Administrativa

Gerencia de desarrollo científico y tecnológico

		
Jorge Tezon Gerente gdct@conicet.gov.ar	Luisa Balgorria (A/C) Dirección de Desarrollo y Gestión de Unidades Divisionales gdct@conicet.gov.ar	Patricia Maccagno (A/C) Dirección de Convenios y Proyectos proyecto@conicet.gov.ar

Gerencia de evaluación y planificación

		
Cynthia Jeppesen Gerente gep@conicet.gov.ar	Cesar Adrian Diego (A/C) Dirección de Planificación y Evaluación Institucional planificacion@conicet.gov.ar	Alejandra Ullua (A/C) Dirección de Coordinación de Órganos Asesores evaluacion@conicet.gov.ar

Susana Rimoldi Coordinación General gep@conicet.gov.ar



ESTRUCTURA ADMINISTRATIVA

- Unidad de auditoría interna
- Gerencia de administración
- Gerencia de asuntos legales
- Gerencia de desarrollo científico y tecnológico
- Gerencia de evaluación y planificación
- Gerencia de recursos humanos
- Gerencia de organización y sistemas
- Dirección de vinculación tecnológica
- Dirección de relaciones Institucionales

CONICET

Estructura Administrativa

Gerencia de recursos humanos

 <p>Alberto Arleo Gerente gerencia-rrhh@conicet.gov.ar</p>	 <p>Patricia Quintela Dirección de Administración de Recursos Humanos gerencia-rrhh@conicet.gov.ar</p>	 <p>Liliana Sacco (A/C) Dirección de Desarrollo de Recursos Humanos desarrollo-rrhh@conicet.gov.ar</p>	 <p>Costanza Rivero (A/C) Coordinación de Becas becas@conicet.gov.ar</p>
---	--	---	---

Gerencia de Organización y Sistemas

 <p>Diego Asensio (A/C) Gerente gos@conicet.gov.ar</p>	 <p>Vanessa Oliveros (A/C) Dirección de Ingeniería de Procesos gos@conicet.gov.ar</p>	 <p>Juan Pablo Soto (A/C) Dirección de Gestión de Usuarios y Red gos@conicet.gov.ar</p>
---	---	--

Dirección de Vinculación Tecnológica

 <p>Juan Soria (A/C) Director vinculacion@conicet.gov.ar</p>



¿QUÉ ES?

El CONICET es el principal organismo dedicado a la promoción de la ciencia y la tecnología en la Argentina. Su actividad se desarrolla en cuatro grandes áreas

Ciencias agrarias, ingeniería y de materiales

Ciencias biológicas y de la salud

Ciencias exactas y naturales

Ciencias sociales y humanidades

Grandes Áreas

Ciencias agrarias, de ingeniería y de materiales

Alrededor del 20% de los investigadores y del 24% de los becarios trabajan en estas disciplinas; mientras que un 20% de las Unidades Ejecutoras corresponden a esta gran área.

DISCIPLINAS:

Ciencias Agrarias

Ingeniería Civil, Mecánica, Eléctrica e Ingenierías Relacionadas

Hábitat, Ciencias Ambientales y Sustentabilidad

Informática y Comunicaciones

Ingeniería de Procesos, Productos Industriales y Biotecnología

Desarrollo Tecnológico y Social y Proyectos Complejos



IAL

INCAPE

INGAR

INLAIN

INTEC

IQAL

siqn(i)

ICIVET
Litoral

INALI

ISAL

CICYTTP

CIMEC

IFIS
Litoral

IMAL

IHUCSO
Litoral

Zona de
influencia

Grandes Áreas

¿QUÉ ES?

El CONICET es el principal organismo dedicado a la promoción de la ciencia y la tecnología en la Argentina. Su actividad se desarrolla en cuatro grandes áreas

Ciencias agrarias, ingeniería y de materiales

Ciencias biológicas y de la salud

Ciencias exactas y naturales

Ciencias sociales y humanidades

Ciencias biológicas y de la salud

Las disciplinas que integran esta gran área son de vital importancia para el mejoramiento de la calidad de vida de la sociedad y han adquirido una gran relevancia por su producción científica.

Aproximadamente el 30% de los investigadores y el 27% de los becarios internos y externos del CONICET pertenecen a este sector del conocimiento.

La historia de la institución ha estado muy ligada a la investigación en las Ciencias Biológicas y de la Salud; de hecho, Bernardo Houssay, fundador del CONICET, pertenecía a esta área del conocimiento.

DISCIPLINAS:

Ciencias Médicas

Biología

Bioquímica y Biología Molecular

Veterinaria



¿QUÉ ES?

El CONICET es el principal organismo dedicado a la promoción de la ciencia y la tecnología en la Argentina. Su actividad se desarrolla en cuatro grandes áreas

Ciencias agrarias, ingeniería y de materiales

Ciencias biológicas y de la salud

Ciencias exactas y naturales

Ciencias sociales y humanidades

Grandes Áreas

Ciencias exactas y naturales

En esta gran área del conocimiento conviven disciplinas diversas como matemática, astronomía o computación, entre otras. Esta diversidad define un área de las ciencias básicas y aplicadas con múltiples y variadas líneas de investigación.

Alrededor del 24% de los investigadores y del 22% de los becarios del CONICET se agrupan en algunas de estas disciplinas.

DISCIPLINAS:

Ciencias de la Tierra, del Agua y de la Atmósfera

Matemática

Física

Astronomía

Química



¿QUÉ ES?

El CONICET es el principal organismo dedicado a la promoción de la ciencia y la tecnología en la Argentina. Su actividad se desarrolla en cuatro grandes áreas

Ciencias agrarias, ingeniería y de materiales

Ciencias biológicas y de la salud

Ciencias exactas y naturales

Ciencias sociales y humanidades

Grandes Áreas

Ciencias sociales y humanidades

Agrupar al 24% de los recursos humanos, investigadores y becarios y en el 29% de sus Unidades Ejecutoras se investigan temas relacionados con los principales intereses de la sociedad.

DISCIPLINAS:

Derecho, Ciencias Políticas y Relaciones Internacionales

Literatura, Lingüística y Semiótica

Filosofía

Historia, Geografía, Antropología Social y Cultural

Sociología, Comunicación Social y Demografía

Economía, Ciencias de la Gestión y de la Administración Pública

Psicología y Ciencias de la Educación

Arqueología y Antropología Biológica

Ciudad de Santa Fe

3 Universidades

- UTN
- UNL
- Católica Santa Fe

Cifras CONICET Santa Fe (diciembre 2016)

- 481 Investigadores CONICET Santa Fe
 - 496 becarios
 - 215 personal de apoyo
 - 43 administrativos
 - TOTAL 1.235
-
- 13 Institutos en la ciudad de Santa Fe
 - 1 Instituto en la ciudad de Esperanza, Santa Fe, (ICIVET Litoral).
 - 1 Instituto en la ciudad de Diamante, Entre Rios, (CICYTTP).
 - +26 % investigadores y becarios, en Zona de Influencia.



IAL

INCAPE

INGAR

INLAIN

INTEC

IQAL

sicn(i)

ICIVET
Litoral

INALI

ISAL

CICYTTP

CIMEC

IFIS
Litoral

IMAL

IHUCSO
Litoral

Zona de
influencia

CONICET



SANTA FE

CONICET Santa Fe

OBJETIVOS

Asegurar un ámbito apropiado para la ejecución de investigaciones científicas, tecnológicas y de desarrollo; contribuir a interrelacionar los institutos y grupos de investigación; brindar servicios de apoyo a las unidades ejecutoras, los grupos de investigación formalmente vinculados y también a terceros; además, articular y mantener relaciones de cooperación y difusión con la comunidad.

DIRECTOR

Dr. Ulises Sedran

VICEDIRECTOR

Dr. Pablo Collins

El CONICET Santa Fe depende administrativamente del CONICET y para su funcionamiento está gobernado por un Consejo Directivo.



IAL

INCAPE

INGAR

INLAIN

INTEC

IQAL

sicn(i)

ICIVET
Litoral

INALI

ISAL

CICYTTP

CIMEC

IFIS
Litoral

IMAL

IHUCSO
Litoral

Zona de
influencia

CONICET Santa Fe

¿DONDE?

El CONICET Santa Fe posee su sede en un predio de 31 hectáreas, recientemente denominado Predio CONICET Dr. Alberto Cassano.

Allí concentra gran parte de su actividad científica y administrativa. Se ubica frente a la Laguna Setúbal, espejo de agua que rodea la ciudad de Santa Fe por el este, junto a la Ciudad Universitaria de la UNL y a su Reserva Ecológica.

CONSEJO DIRECTIVO

El Consejo Directivo tiene como labor principal coordinar la labor científica, diseñar la política de servicios y supervisar la labor administrativa de la UAT (Unidad de Administración Territorial).

MIEMBROS

Dr. Carlos Piña (CICYTTP)
 Dr. Alberto Cardona (CIMEC)
 Dra. Raquel Chan (IAL)
 Dr. Hugo Ortega (ICIVET Litoral)
 Dr. Julio Ferrón (IFIS)
 Dr. Hugo Aimar (IMAL)
 Dr. Víctor Ramiro Fernández (IHUCSO Litoral)
 Dr. Pablo Collins (INALI)
 Dr. Ulises Sedrán (INCAPE)
 Dr. Aldo Vecchietti (INGAR)
 Dr. Jorge Reinheimer (INLAIN)
 Dra. Gabriela Henning (INTEC)
 Dr. Enrique Luque (ISAL)
 Dr. Diego Milone (sinc(i))



IAL INCAPE INGAR INLAIN INTEC ISAL IMAL

sinc(i)

ICIVET
Litoral

INALI

ISAL

CICYTTP

CIMEC

IFIS
Litoral

IMAL

IHUCSO
Litoral

Zona de
influencia

Ciencias Agrarias, Ingeniería y de Materiales

IAL

Instituto de Agrobiotecnología del Litoral
www.ial.santafe-conicet.gov.ar

INCAPE "Ing. José Miguel Parera"

Instituto de Investigaciones en Catálisis y Petroquímica
www.incape.santafe-conicet.gov.ar

INGAR

Instituto de Desarrollo y Diseño
www.ingar.santafe-conicet.gov.ar

INLAIN

Instituto de Lactología Industrial
www.inlain.santafe-conicet.gov.ar

INTEC

Instituto de Desarrollo Tecnológico para la Industria Química
www.intec.santafe-conicet.gov.ar

IQAL

Instituto de Química Aplicada del Litoral
www.iqal.santafe-conicet.gov.ar

sinc(i)

Instituto de Investigación en Señales, Sistemas e Inteligencia Computacional
www.sinc.santafe-conicet.gov.ar

15 Institutos CONICET Santa Fe

Ciencias Biológicas y de la Salud

ICIVET Litoral

Instituto de Ciencias Veterinarias del Litoral

www.icivet.santafe-conicet.gov.ar

INALI

Instituto Nacional de Limnología

www.inali.santafe-conicet.gov.ar

ISAL

Instituto de Salud y Ambiente del Litoral

www.isal.santafe-conicet.gov.ar

15 Institutos CONICET Santa Fe

Ciencias Exactas y Naturales

CICYTTP

Centro de Investigaciones Científicas y Transferencia de Tecnología a la Producción situado en www.cicyttp.org.ar

CIMEC

Centro de Investigación de Métodos Computacionales
www.cimec.santafe-conicet.gov.ar

IFIS Litoral

Instituto de Física del Litoral
www.ifis.santafe-conicet.gov.ar

IMAL

Instituto de Matemática Aplicada del Litoral
www.imal.santafe-conicet.gov.ar

15 Institutos CONICET Santa Fe

Ciencias Sociales y Humanidades

IHUCSO Litoral

Instituto de Humanidades y Ciencias Sociales del Litoral
www.ihucso.santafe-conicet.gov.ar

Zona de Influencia

Agrupa investigadores dedicados a múltiples disciplinas, agentes de la carrera de personal de apoyo y becarios que no están nucleados en los Institutos del CONICET Santa Fe y que se desempeñan en universidades y otras entidades de la región. Reúne a más de 320 personas.
<http://www.santafe-conicet.gov.ar/instituto/zi/>

CONICET Santa Fe

¿CUANTOS?

La UTA cuenta con 90 personas abocadas a dar apoyatura al sistema científico tecnológico mediante más de 20 Servicios.

Unidad de Administración Territorial (UAT)

Es la unidad de administración, prestación de servicios y vinculación tecnológica del CONICET Santa Fe. Su objetivo es optimizar recursos y contribuir al mejor funcionamiento de las unidades ejecutoras (UE).

COORDINADORA

Lic. Claudia Slutzky

coordinador-cct@santafe-conicet.gov.ar

Subcoordinación Administrativa

Subcoordinación de Servicios Generales e Infraestructura

Subcoordinación Técnica

Subcoordinación de Recursos Humanos



Predio CONICET «Dr. Alberto Cassano»



IAL	INCAPE	INGAR	INLAIN	INTEC	IQAL	sicn(i)	ICIVET Litoral	INALI	ISAL	CICYTTP	CIMEC	IFIS Litoral	IMAL	IHUCSO Litoral	Zona de influencia
-----	--------	-------	--------	-------	------	---------	----------------	-------	------	---------	-------	--------------	------	----------------	--------------------

PREDIO (31 hectáreas)

Edificio INTEC I

Edificio CIMEC

Edificio IMAL

Edificio IAL

Edificio INCAPE

Edificio de Administración

(Tesorería, Contaduría, Compras, Mesa de Entrada, Vinculación Tecnológica, Comunicación Social, Recursos Humanos, Jefatura de Administración).

Edificio de Documentación

(Biblioteca, Legales, Medios Gráficos, Dirección, Coordinación, INNOVA-T, Grupos de investigación IMAL).

Edificio de Grandes Instrumentos

(SECEGRIN, espacios de uso común).

Edificio de Cómputos

(Incubadora del PTLC, Informática, Electrónica.).

Planta Piloto

Taller mecánico – Taller de vitroplastia

Imprenta

Parque Tecnológico Litoral Centro

(Sede, Incubadora y empresas)

PREDIO CONICET «Dr. Alberto Cassano»

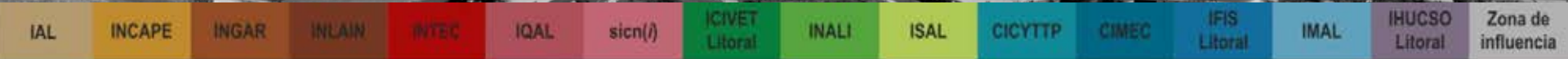
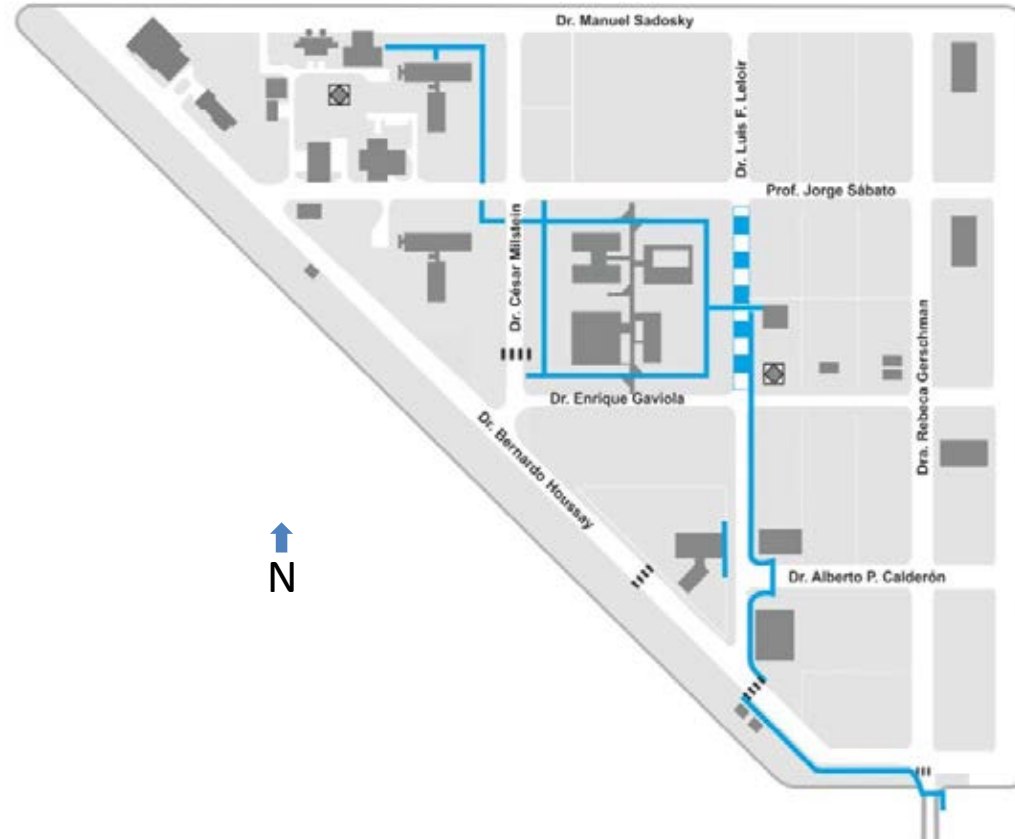

Servicios CONICET Santa Fe

Unidad de Administración Territorial (UAT)

Es la unidad de administración, prestación de servicios y vinculación tecnológica del CONICET Santa Fe. Su objetivo es optimizar recursos y contribuir al mejor funcionamiento de las unidades ejecutoras (UE).

COORDINADORA

Lic. Claudia Slutzky

342 451 1370 interno 1553

coordinador-cct@santafe-conicet.gov.ar

ADMINISTRATIVOS

Administración de financiamientos
Tesorería
Compras
Mesa de entradas y salidas
Patrimonio
Administración de espacio comunes

GENERALES E INFRAESTRUCTURA

Higiene y seguridad en el Trabajo
Médico laboral
Mantenimiento
Movilidad
Parquización
Seguridad
Recepción

RECURSOS HUMANOS

TÉCNICOS

Biblioteca
Electrónica
Informática
Imprenta
Fotocopiadora
Micromecánica
Servicios Analíticos (SECEGRIN)
Vitroplastía

MÁS ...

Comunicación Social
Vinculación Tecnológica (OVT)
INNOVA-T
Comedor
Limpieza



Servicios CONICET Santa Fe

CONTACTO

Subcoordinadora Administrativa

CPN Georgina Trakalo.

342 451 1370 interno 1280

gtrakalo@santafe-conicet.gov.ar

Subcoordinación Administrativa

Administración de financiamiento

Compras (nacionales y en el exterior)

Tesorería



IAL

INCAPE

INGAR

INLAIN

INTEC

IQAL

sicn(i)

ICIVET
Litoral

INALI

ISAL

CICYTTP

CIMEC

IFIS
Litoral

IMAL

IHUCSO
Litoral

Zona de
influencia

Servicios CONICET Santa Fe

Subcoordinación de Servicios Generales e Infraestructura

- Prevencción y control en los espacios de trabajo
- Médico laboral (atención de 9 a 13 en el Predio)
- Mantenimiento instalaciones y Predio
- Gestión de tarjetas para ingresar al Predio

CONTACTO

Subcoordinador de Servicios Generales e Infraestructura

Lic. Sergio Giménez

342 451 1350 interno 1556

higieneysseguridad-cct-sf@santafe-conicet.gov.ar



Servicios CONICET Santa Fe

CONTACTO

Subcoordinador Técnico

Téc. Héctor Ortíz.

342 451 1370 interno 1310

electronica@santafe-conicet.gov.ar

Subcoordinación Técnica

Electrónica (solicitud de servicios mediante PAT)

Gestión de la Información (gestión de correo electrónico institucional)

Micromecánica (servicios solicitados por PAT)

SECEGRIN (servicios para investigadores y becarios)

Vitroplastía (solicitud de servicios mediante PAT)

Biblioteca (www.biblioteca.santafe-conicet.gov.ar)



CONTACTO

Subcoordinadora de Recursos Humanos

CPN Verónica Copes

342 451 1370 interno 1273

cpersonal@santafe-conicet.gov.ar

Coordinación de Becas (Sede Central)

vwainstein@conicet.gov.ar

11 4899-5400 interno 2061

de 9 a 13 y de 14 a 17

Servicios CONICET Santa Fe

Subcoordinación de Recursos Humanos

El área atiende los temas de índole laboral de todo el personal de CONICET Santa Fe y realiza las gestiones pertinentes ante Sede Central.

Consultas, tramitación y/o control sobre:

- Normativa vigente relacionada a RRHH
- Convocatorias: CPA (Ingresos, Informes, Promociones);
Solicitudes de Becas;
CIC (Solicitudes de ingreso a Carrera, Informes y Promociones)
- Documental para el Alta a Beca, CIC, CPA y Art. 9.
- Licencias académicas y Licencias generales
- Declaraciones Juradas
- Cambio del Lugar de trabajo, director, etc.

Otros:

Emisión de Certificados según Resolución 4630

Entrega de Credenciales UP

Notificaciones



CONTACTO

Subcoordinadora de Recursos Humanos

CPN Verónica Copes

342 451 1370 interno 1273

cpersonal@santafe-conicet.gov.ar

Servicios CONICET Santa Fe

Temas y trámites para consultar...

www.conicet.gov.ar/becario/.

- Obra Social (convenio CONICET y UNION PERSONAL).
- Cobro primer estipendio
- Usuario de Intranet
- Renuncia
- Certificados y constancias
- Cambio de lugar de trabajo
- Gastos de reinserción
- Modificación de cargo docente
- Cambios en la situación familiar
- Ausencias del lugar de trabajo
- Actividad fuera del lugar de trabajo
- Permiso para el ingreso al país de extranjeros
- Y más...



CONTACTO

Subcoordinadora de Recursos Humanos

CPN Verónica Copes

342 451 1370 interno 1273

cpersonal@santafe-conicet.gov.ar

Servicios CONICET Santa Fe

REGLAMENTO DE BECAS 3386/2014

Artículo 8: OBLIGACIONES Y DERECHOS DE LOS BECARIOS.

OBLIGACIONES:

1. Dedicarse en **forma exclusiva** a las tareas académicas y de investigación, sólo compatible con cargos docentes.
2. Presentar su **declaración jurada** de cargos.
3. Informar por anticipado cualquier **modificación** en las condiciones establecidas para la adjudicación de la beca.
4. Cumplir con los **objetivos** y plazos previstos en su plan de trabajo.
5. Presentar los **informes y los comprobantes** de las rendiciones de gastos.
6. Informar al CONICET cualquier conocimiento, desarrollo o innovación **susceptibles de ser registrados o transferible**.
7. Los becarios que realicen su formación en el exterior y gastos sean abonados por el CONICET, deberán firmar **un compromiso de retorno al país** y de permanencia por un período de tiempo igual al de su estada en el exterior.
8. El trabajo del becario debe realizarse en la **unidad de investigación** donde su director y/o codirector llevan a cabo habitualmente sus tareas.

CONTACTO

Subcoordinadora de Recursos Humanos

CPN Verónica Copes

342 451 1370 interno 1273

cpersonal@santafe-conicet.gov.ar

Servicios CONICET Santa Fe

REGLAMENTO DE BECAS 3386/2014

Artículo 8: OBLIGACIONES Y DERECHOS DE LOS BECARIOS.

DERECHOS:

1. Percibir el adicional por familia y la cobertura médica.
2. Contar con un seguro de riesgos por accidentes de trabajo.
3. **Ausentarse de su lugar de trabajo** (se deberá presentar la documentación que acredite la situación) por los motivos:
 - académicos,
 - maternidad,
 - adopción,
 - descanso anual,
 - matrimonio,
 - nacimiento y
 - fallecimiento de familiar.

CONTACTO

Sra. Marta Cetta

mcetta@santafe-conicet.gov.ar

451 1370, internos 1272/1282

8.00 a 15.00

Servicios CONICET Santa Fe

Mesa de Entradas y Salidas

El servicio recibe documentación y coordina, diariamente, su distribución hacia los institutos y Sede Central (lunes, miércoles y viernes).



IAL

INCAPE

INGAR

INLAIN

INTEC

IQAL

sicn(i)

ICIVET
Litoral

INALI

ISAL

CICYTTP

CIMEC

IFIS
Litoral

IMAL

IHUCSO
Litoral

Zona de
influencia

CONTACTO

Responsable de la OVT

Abog. Lucía Brambilla

342 451 1370, internos 1592 / 1593

vinculacion@santafe-conicet.gov.ar

Fundación INNOVA-T

santafe@innovat.org.ar

342 451 1370, interno 1591 / 1583

Servicios CONICET Santa Fe

Oficina de Vinculación Tecnológica

- Organización/participación en reuniones y eventos para promocionar la oferta tecnológica del CONICET y captar demandas del sector productivo
- Convenios (confidencialidad, MTA, asistencia técnica, I+D, licencias, etc.)
- Servicios Tecnológicos de Alto Nivel (STAN)
- Propiedad Industrial e Intelectual (patentes, modelos de utilidad, marcas, etc.)
- Proyectos de Desarrollo Tecnológico y Social (PDTs)
- Programa de Empresas de Base Tecnológica (EBT)
- Becarios e investigadores en empresas
- Consortios Asociativos Público-Privados (CAPP)
- Asesorías individuales (en casos excepcionales)



Servicios CONICET Santa Fe

CONTACTO

Responsable Área Comunicación Social

Lic. Paula Pochettino

342 451 1370 interno 1276

comunicacion@santafe-conicet.gov.ar

Área de Comunicación Social

Producción de notas de divulgación científica

Boletín informativo: NOTI CONICET

(suscribirse a comunicacion@santafe-conicet.gov.ar)

Envío de información a medios de comunicación

Contenidos de la página web

Marca institucional (aplicaciones y logos)

Visitas al Predio

Olimpiadas CONICET



Bienvenidos !

www.santafe-conicet.gov.ar

info@santafe-conicet.gov.ar

CONICET



SANTA FE

director-cct@santafe-conicet.gov.ar

coordinador-cct@santafe-conicet.gov.ar

secretaria-cct@santafe-conicet.gov.ar

IAL

INCAPE

INGAR

INLAIN

INTEC

IQAL

sicn(i)

ICIVET
Litoral

INALI

ISAL

CICYTTP

CIMEC

IFIS
Litoral

IMAL

IHUCSO
Litoral

Zona de
influencia